

# Integrale Toegankelijkheid



Vlaanderen  
verbeelding werkt

# Integrale Toegankelijkheid

- 1 \_ Aantal zaken meer concreet toelichten
- 2 \_ Antwoorden op de vragen via inschrijvingen
- 3 \_ Enkel vragen mogelijk via chat (moderator publiceert)
- 4 \_ Beperk je tot de vragen over de specifieke voorwaarden.  
Geen vragen over individuele projectvoorstellen.

# SP2 \_ Integrale toegankelijkheid

## Definitie

Iedereen kan op een gelijkwaardige en onafhankelijke manier alle functionele ruimten bereiken, betreden, gebruiken en begrijpen.



# SP2 \_ Integrale toegankelijkheid

HANDBOEK  
TOEGANKELIJKHEID PUBLIEKE GEBOUWEN

NL|FR|EN

Home | Handboek | Regelgeving | Advies | Dossiers | Faq | Contact

*"Toegankelijkheid is meer dan centimeters alleen!"*

(Loop)routes  
Parkeren  
Toegang(en)  
Niveaoverschillen  
Sanitair  
Inrichting  
Signalisatie

  
Een realisatie van  
Gelijke Kansen in Vlaanderen  
en Inter

**INSPIRATIE EN ONDERSTEUNING!**  
Het handboek wil:

- Niet beperken maar uitdagen;
- Inspireren tot creatieve oplossingen;
- Ondersteuning bieden aan ontwerpers;
- Een goede uitvoering in de praktijk bevorderen.

Het handboek omvat:

- Aanbevelingen uitgaande van maten na afwerking;
- Randcriteria voor ergonomisch en comfortabel gebruik;
- Toelichting over het hoe, wat en waarom;
- Praktijkvoorbeelden.

Opbouw handboek:



Hoewel in dit handboek de items per thema uitgewerkt zijn worden zij allen, zowel de structurele als de cognitieve elementen, steeds aanzien als evenwaardige elementen in een ontwerp- en bouwproces.

Het handboek is opgebouwd uit 7 hoofdthema's:

(loop)route, parkeren, toegangen, niveaoverschillen, sanitair, inrichting en signalisatie.

Binnen elk thema zijn bijkomende subthema's opgenomen waarin de concrete aanbevelingen zijn uitgewerkt.

< vesti

 Toegankelijkheidsverklaring • disclaimer • een Holocost site • Inloggen

toegankelijkgebouw.be > Handboek

# SP 2 – Integrale toegankelijkheid

Keten van toegankelijkheid

“Een keten is zo sterk als zijn zwakste schakel.”



CC De Steiger – Boom

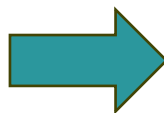

CC De Herbakker – Eeklo

# SP2 \_ Integrale toegankelijkheid

Horizontale én verticale circulatie



**INTER**

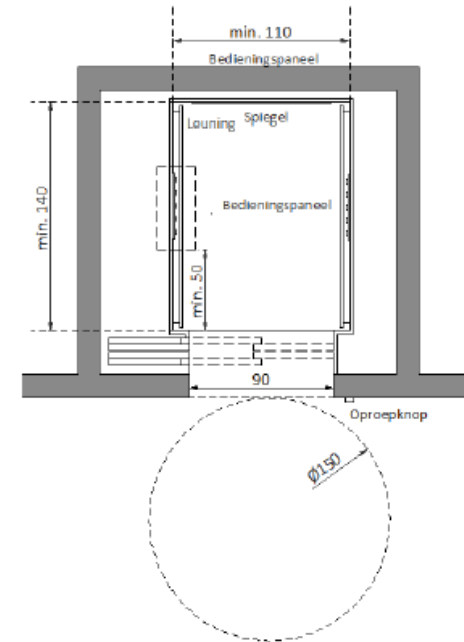
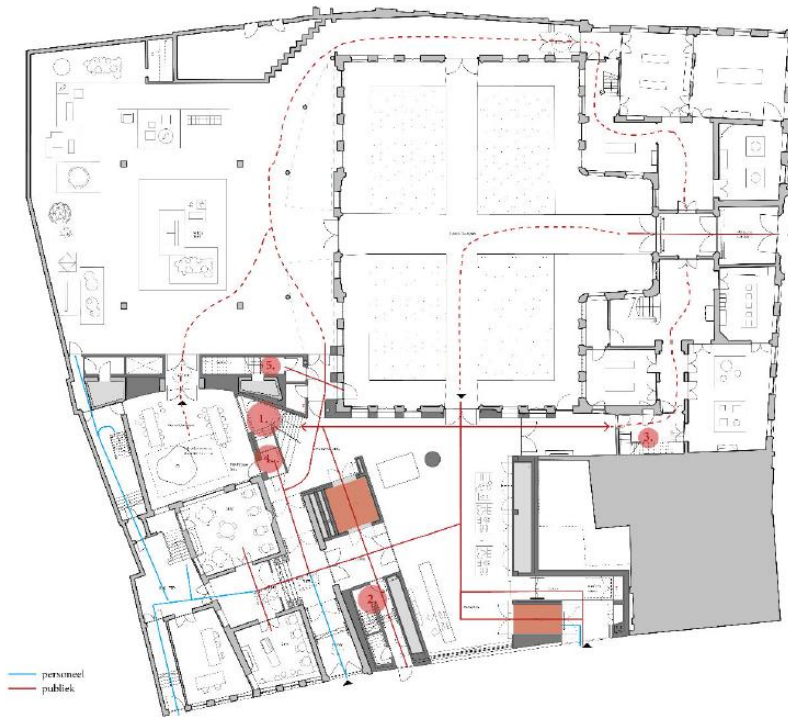

Design Museum Gent © Carmody Groarke TRANS RE-ST



**Vlaanderen**  
verbeelding werkt

# SP2 – Integrale toegankelijkheid

## Toegankelijkheidsdoorlichting

Strikt noodzakelijk > tijdig aanvragen

Mét opgave van prioritaire ingrepen > advies voor omgevingsvergunning is onvoldoende.

Het project dient rekening te houden met **alle prioritaire maatregelen** uit de toegankelijkheidsdoorlichting.

## Uitzonderlijk fasering mogelijk bij zeer complexe dossiers

Plan van Aanpak

Financiering

Timing



# SP2 \_ Integrale toegankelijkheid



Er moet een nieuwe balie geplaatst worden.  
De balie moet een verlaagd onderrijdbaar gedeelte hebben.  
De balie moet zo geplaatst worden dat de mensen die staan wachten de vrije circulatie in de foyer niet hinderen.  
Vanachter de balie moet men zicht op de ingang hebben.

X

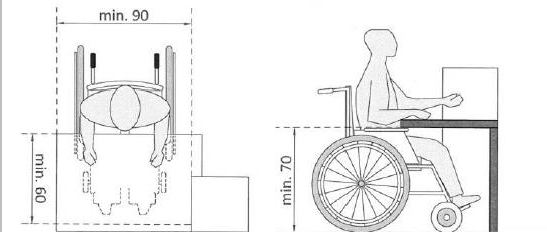

<p>In het sanitair wordt een veelheid van kleuren gebruikt, maar waar er contrasten nodig zijn, ontbreken ze.</p> <p>De sanitaire toestellen moeten contrasteren met de wand waar ze tegen staan. De schaamschotten tussen de urinoirs moeten contrasteren met de wand waaraan ze bevestigd zijn.</p>	Q
<p>De deuren op de route naar de aangepaste toiletten zijn te smal.</p> <p>De deuren moeten een ruwbreedte van min. 105 cm hebben zodat na afwerking een netto vrije doorgangsbreedte van min. 90 cm gegarandeerd wordt.</p>	X
<p>De aangepaste toiletten voldoen niet aan de normen.</p> <p>Er kan geen draaicirkel van min. 150 cm diameter in het toilet gemaakt worden.</p> <p>Naast toilet is er geen vrije opstelruimte van min. 90 cm.</p> <p>De wastafel ontbreekt in het toilet.</p> <p>De beugels aan het toilet werden foutief geplaatst.</p> <p>De afstand van de voorzijde van het toilet tot de achterwand bedraagt geen 70 cm.</p> <p>In de zijdelingse ruimte werd de vuilbak opgehangen.</p> <p>Aan de binnenzijde van de deur ontbreekt een horizontale beugel.</p>	X
<p>Richt twee nieuwe aangepaste toiletten in of 1 neutraal.</p>	X



# Subsidieerbare werken

Maximum 60% van projectkost van subsidieerbare werken !

Onderdeel van een groter (bouw)project

Duidelijk onderscheid maken in de raming bij aanvraag!

Nieuwbouw

Enkel duidelijk aantoonbare meerkosten tov.  
stedenbouwkundige verordening toegankelijkheid

Niet : bredere deuren/trappen, nieuwe onderrijdbare balie ...

# Subsidieerbare werken

Voorbeeld :

Aanpassing sanitair (toegankelijkheid) → enkel specifieke kosten voor het MIVA toilet, ook bij een volledige renovatie van een sanitair blok.

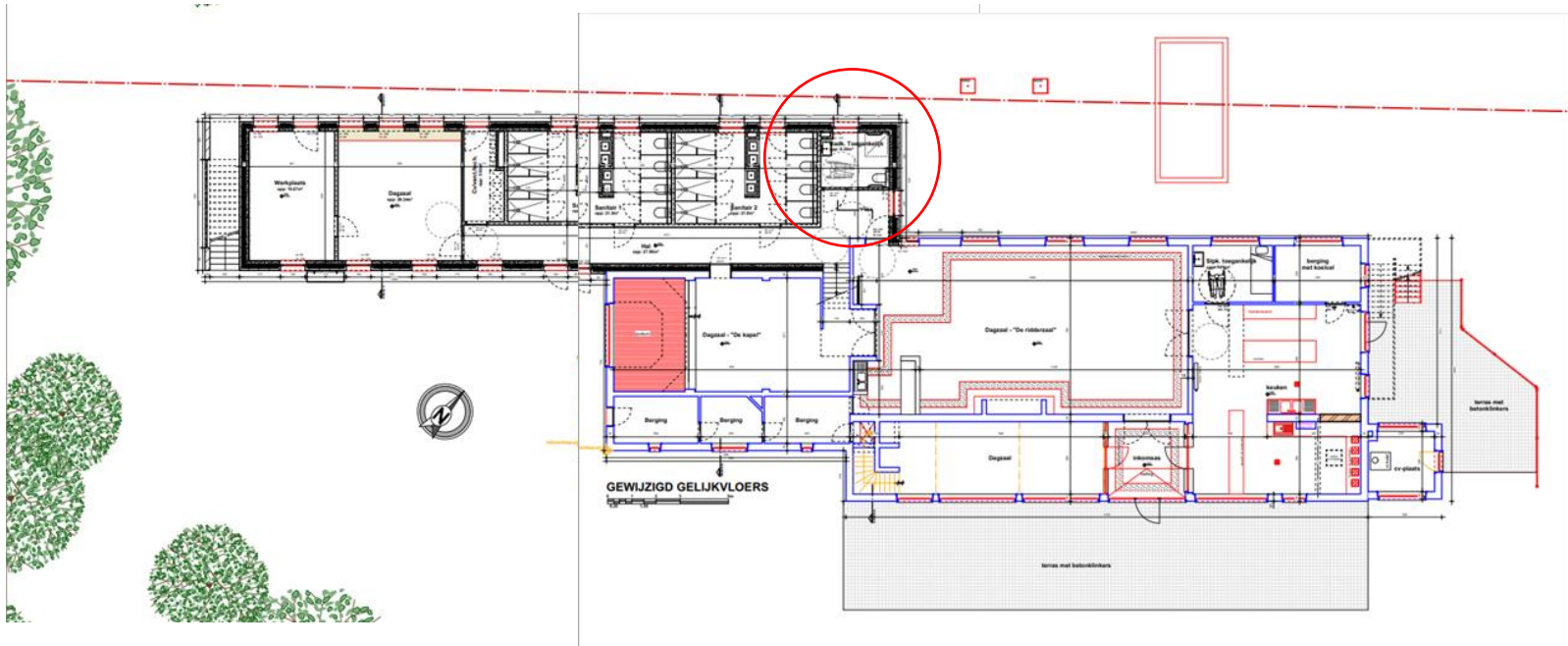

# Combinatie van subsidies ?

Kan je voor een project meerdere investeringssubsidies aanvragen ?  
Dit kan als het gaat over verschillende sectorale prioriteiten.  
De verschillende aanvragen worden volledig afzonderlijk behandeld

Hoe kan je een investeringssubsidie combineren met een premie van Onroerend Erfgoed ?

Er zijn concrete afspraken met Onroerend Erfgoed over de afhandeling van gecombineerde dossiers.

> Duidelijke opsplitsing van de werken nodig ifv. de verschillende subsidies, van bij aanvraag tot uitvoering (meetstaten, vorderingsstaten, facturen ...).

# Toekomst ?

De huidige sectorale prioriteiten lopen tot 2021.  
Is er al meer geweten over de nieuwe prioriteiten ?

In dat kader is er een bevraging gebeurd in de beide sectoren. De resultaten van deze bevraging werden voorgelegd aan de beide kabinetten, maar er is op dit moment nog geen definitieve beslissing over nieuwe prioriteiten.

Is het de ambitie van de minister om ook het FoCI te wijzigen?

Het FoCI is vanaf januari 2021 ingekanteld in het departement CJM, maar dit verandert niets aan de werking. Momenteel wordt er wel een voorstel voor een nieuw reglement voorbereid.



# Andere vragen ?



**Vlaanderen**  
verbeelding werkt